

RACORD LA PERETE LATERAL

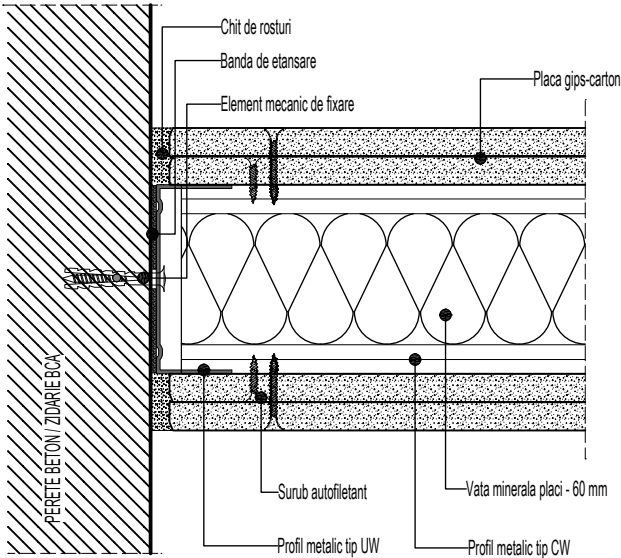

RACORD LA PARTEA SUPERIOARA

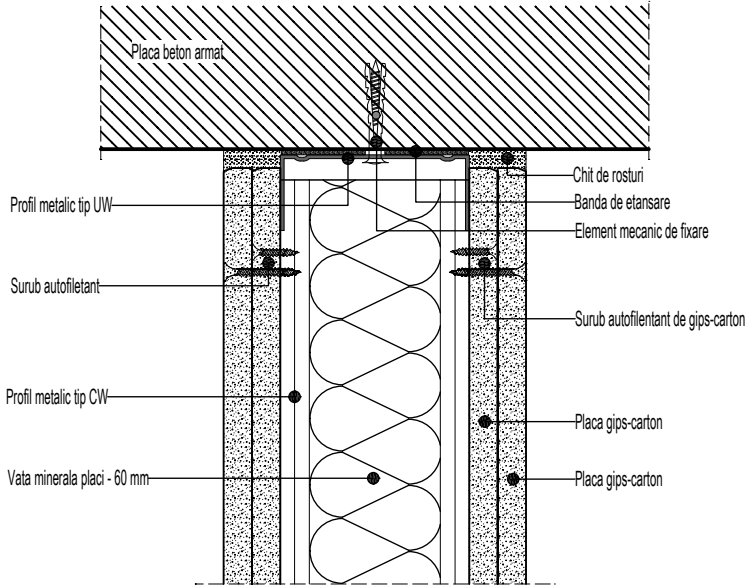

RACORD PERETE IN 'T'
Sectiune orizontala

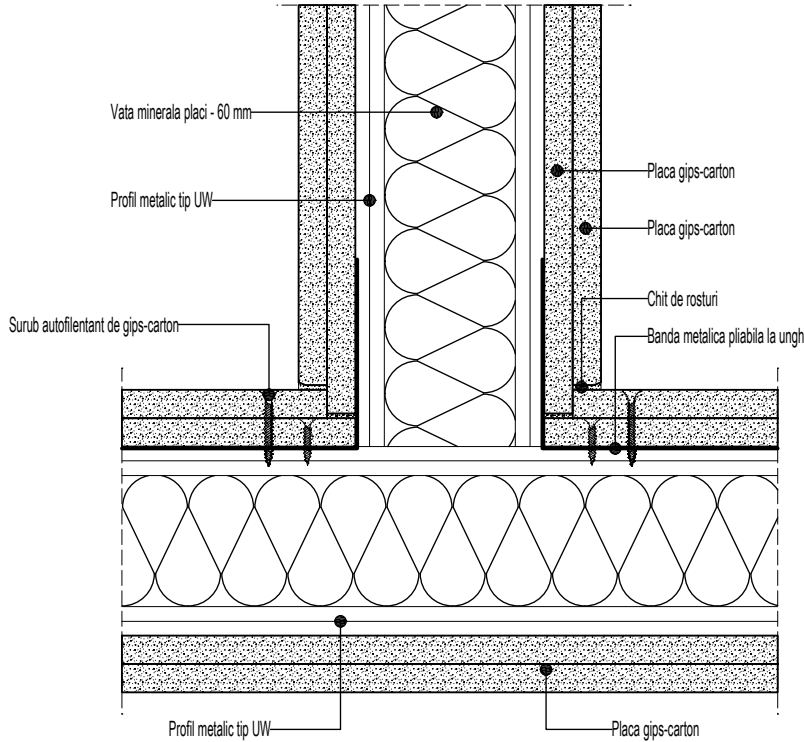

RACORD LA PARTEA INFERIOARA

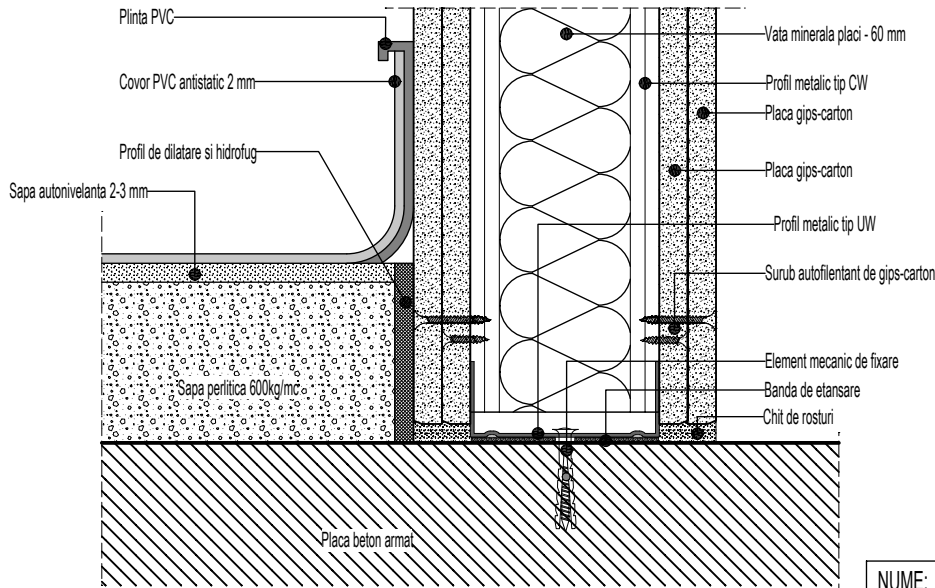

IMBINAREA PLACILOR
Sectiune orizontala

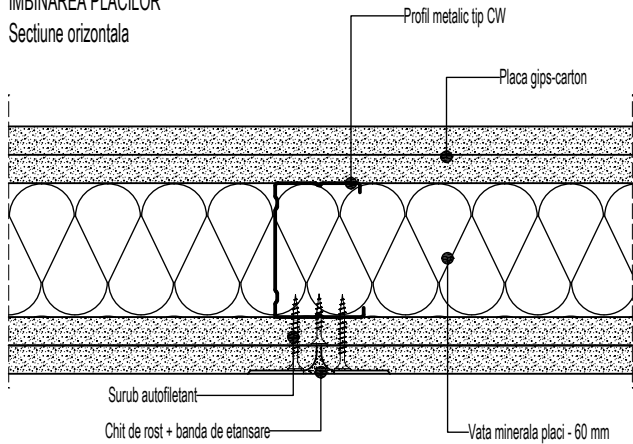

NOTA:

- prezentele detalii sunt detalii de arhitectura si nu tehnologice. Executantul va aplica in executie detaliile furnizorului de sistem de pereti din gips-carton pe care il va alege;
- se aplica pentru peretii de compartimentare EI 120 min - C0 (CA1) / As-s1, d0;
- executantul poate realiza peretii de gips-carton utilizand sisteme de la orice furnizor agrementat in Romania, cu obligatia sa respecte rezistentele la foc ale peretilor propusi si sa realizeze sisteme de pereti agumentate de catre furnizorul respectiv. Executantul trebuie sa ofere agrement tehnic de la furnizorul de sistem;
- vata minerala placi are doar rol de izolator fonic si se va alege conform agrement furnizor sistem gips-carton. Se interzice folosirea vatei minerala sul sau saltea;
- orice strapungere a peretilor de gips-carton EI 120 min se va proteja cu aceasi rezidenta la foc;
- Prezenta plansa se va citit cu plansa PR01-faza PTH-DE, pentru a identifica profilele metalice si placile de gips-carton ce trebuiesc folosite.

NUME:	SEMANTURA:	CERINTA:	REFERAT:
VERIFICATOR:			
VERIFICATOR/EXPERT:			
L.S	Proiectant general: S.C. PLOT PLAN S.R.L. Adresa : Str. Grigore Moisil nr. 28-30, parter, apt. 1 Sector 2, BUCUREȘTI Tel: 0040 213 365 058 / e-mail: office@plotplan.eu Plot Plan Proiectare și Consultanță		
	Proiectant Arhitectura: S.C. SUHO STUDIO S.R.L. Aleea. Frt. Constantin Tudor, nr.2, BUCUREȘTI Tel:0742998605, e-mail:horia drogeanu@yahoo.com SUHO STUDIO		
Specialitatea:	ARHITECTURA		
© PLOT PLAN s.r.l. ACEST DOCUMENT INTRĂ SUB INCIDENTA LEGII NR. 8/1996 PRIVIND DREPTUL DE AUTOR. UTILIZAREA SA TREBUIE SA FIE CONFORM CELEI PENTRU CARE A FOST ELABORAT, FIIND INTERZISĂ REPRODUCEREA ȘI DIFUZAREA FĂRĂ AUTORIZAREA EXPRESĂ.		Denumire proiect:	Amenajare cameră tehnică pentru găzduirea nodului principal al infrastructurii informatice critice constând în desființarea unor dintre pereții existenți și reconfigurarea spațiului rezultat în scopul amenajării unei camere de server la etajul 6 al clădirii sediului Ministerul Justiției
Manager proiect:	ing. Bogdan Enache	Beneficiar:	MINISTERUL JUSTIȚIEI
Sef de proiect:	ing. Andreea Enache	Adresă:	B-dul Libertatii, nr. 16, sector 5, et.6, Bucuresti
Proiectat	arh. Horia Dan Drogeanu	Scara:	DENUMIRE PLANSA
Desenat:		Data:	PROPUS
		Martie 2025	DETALII ALATUIRE PERETI GIPS-CARTON
			Format:
			A3 (297/420 mm)
			Proiect nr.
			06-89/2025
			Faza: PTH-DE
			Nr. Plansa: PR 06
			Revizia: